

# PLAN DE AMPLASAMENT SI DELIMITARE

a imobilului cuprins in CF nr.: 101806  
nr topo: 426  
din localitatea Baia Mare  
UAT BAIA MARE  
judetul Maramures

INTRAVILAN  
1 CORP DE PROPRIETATE

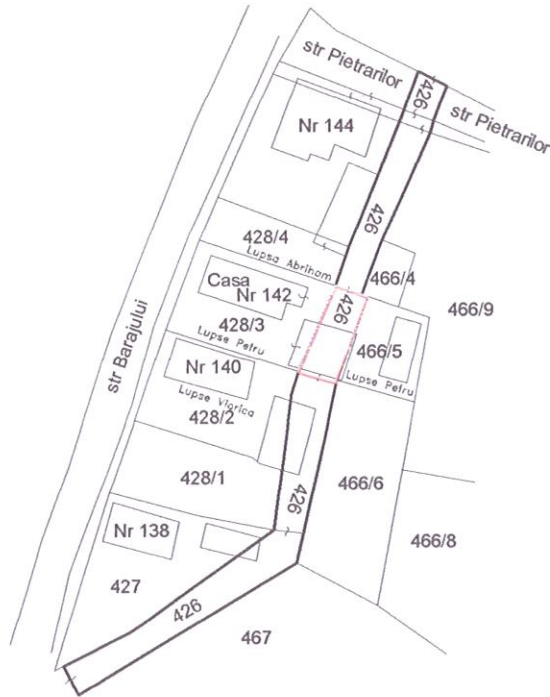

Sc 1:1000

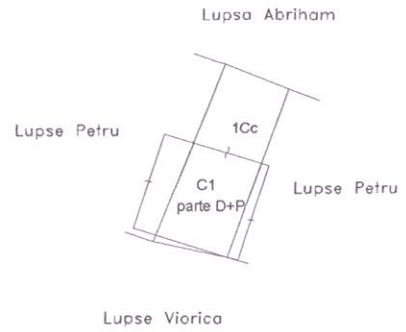

Sc 1:500

NOTA: Schita serveste pentru intabularea imobilului in baza HCL nr ...

Tabel de miscare parcelara pentru dezlipire imobil

Situatia actuala (inainte de dezlipire)				Situatia viitoare (dupa dezlipire)				
C.F	Nr.topo. componente	Suprafata		Descriere imobil (proprietari)	Nr.topo. componente	Suprafata		Descriere imobil (proprietari)
		[ha]	[mp]			[ha]	[mp]	
101806	426	-	3895	VECHII PROPRIETARI	426/1	0	58	MUNICIPIUL BAIA MARE - domeniul privat
					426/2	0	3837	VECHII PROPRIETARI
TOTAL		-	3895			0	3895	

DUPA ATRIBUIRE NR. CADASTRAL

Nr.topo componente	supraf mp.	PROPRIETAR	Nr. CAD	supr mp.
426/1	58	MUNICIPIUL BAIA MARE - domeniul privat		58

Parafa



# PLAN DE AMPLASAMENT SI DELIMITARE

a imobilului cuprins in CF nr.: 101806  
nr topo: 426  
din localitatea Baia Mare  
UAT BAIA MARE  
judetul Maramures

INTRAVILAN  
1 CORP DE PROPRIETATE

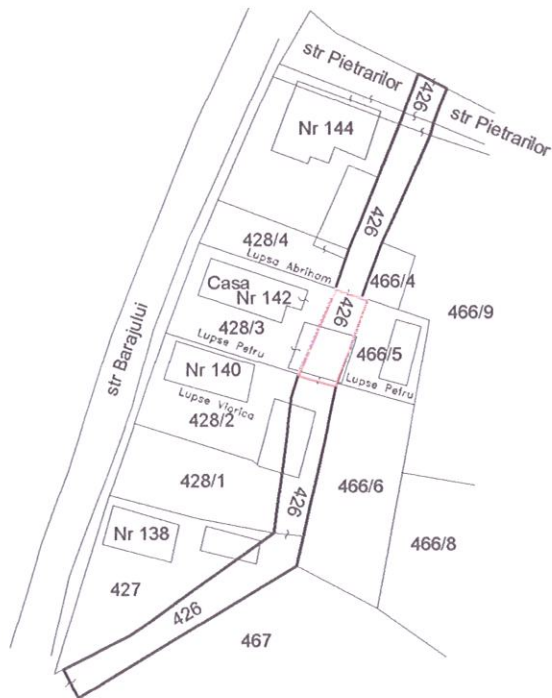

Sc 1:1000

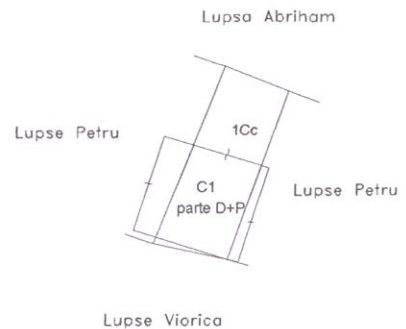

Lupsa Viortca

Sc 1:500

NOTA: Schita serveste pentru intabularea imobilului in baza HCL nr ...

Tabel de miscare parcelara pentru dezlipire imobil

Situatia actuala (inainte de dezlipire)				Situatia viitoare (dupa dezlipire)				
C.F	Nr.topo. componente	Suprafata		Descriere imobil (proprietari)	Nr.topo. componente	Suprafata		Descriere imobil (proprietari)
		[ha]	[mp]			[ha]	[mp]	
101806	426	-	3895	VECHII PROPRIETARI	426/1	0	58	MUNICIPIUL BAIA MARE - domeniul privat
					426/2	0	3837	VECHII PROPRIETARI
TOTAL		-	3895			0	3895	

DUPA ATRIBUIRE NR. CADASTRAL

Nr.topo componente	supraf mp.	PROPRIETAR	Nr. CAD	supr mp.
426/1	58	MUNICIPIUL BAIA MARE - domeniul privat		58

Parafa

Executant  
CHERTITA Florin Marcel  
Seria R/M/EF, Nr. 161/2014  
Data: 18.10.2017  
FLORIN MARCEL